夕刊
朝鮮日報
發行人兼編輯人 方應謨
發行所 京城府太平通一丁目六十一番地 株式會社 朝鮮日報社

# 米大統領特別敎書
# 關稅獨裁權要求
## 五割의關稅引下權賦與
## 國際貿易의促進을目的

루즈벨트氏

【聯合華盛頓一日發】 루즈벨트大統領은 二日議會에對하야 五惠關稅協定締結에要하는 權力을 大統領에게附與할 所謂關稅獨裁權要求의 特別敎書를 送達케되엿다 同案은 米國의 國際貿易促進을 目的하는것으로 敎書를 議會에提出하기前에 廿八日 루즈벨트大統領은 關係閣僚와 上下兩院民主黨議領袖와 具體案에對하야 協議한結果 大體 左와如히 意見이 一致된模樣이다

一、外國과 五惠關稅協定交涉을行할權限을大統領에게 附與할方策을 迅速議究할것
一、大統領에對하야 向後三個年間五割을最高限度로 現行關稅率을 引下할權限을附與할것
一、但大統領은 無稅品表中에서 或種의品目을除去하거나 又는 새로 品目을 此에追加할權限은업다

【電通華盛頓一日發】 米國上院財政委員會는 本日議會는近日大統領에게 關稅獨裁權을賦與하야 政府로하여금 對外貿易促進政策을 自由로實現할行動을取할것이라고暗示하고 本問題에關한 大統領의敎書는 明日議會에送達키로豫定되여잇다 大統領은 그敎書에서 貿易의特定國에對하야 關稅를最高五割引下하는 權利를要求하리라고 觀測된다

(하입베르의機關紙는) 最近各國의各條明書를 發表하야獨逸보다은伊太利로 더부러 運命을함께할希望을 力說하얏는대슈타헴베르크公은 이와 同時에 힛틀러氏의 幕僚와도 交涉을開始할準備를하고잇다、이것은 墺國이 伊太利와 步調를함께함에 當하야 伊太利로부터 어든 수잇는 政治的 經濟的 利益을 놉히려는 魂膽인듯하다、大臣돌푸스氏와 슈타헴베르크公

# 親獨이야親伊냐?
## 墺國의政治的動搖激甚
### 中歐의暗雲에英國焦燥

【維也納二十七日發電】 中歐에在한最近의 諸事件은이제까지「파시즘」의友誼에 依하야世人의눈에서 가리워젓든墺伊兩國의暗鬪를 白日下에暴露하얏다 三月十日부터 十二日에亘하야羅馬에서 開催되려는뭇솔리니伊首相、돌푸스墺首相、겜뻬스匈首相의 會商은或은經濟的三國同盟을 用生할는지도모르지마는 그背後에는 힛틀러의汎獨主義를 制止하려는政治的動機가 伏在한것임은 否定할수업는事實이다。 돌푸스首相과 그盟友슈타헴베르크 太公

## 巴里暴動畫報

스타비스키疑獄事件에서 發端된 巴里市民의 反政府的示威運動은 마침내 暴動으로化하야 多數의 死傷者를 내엿든것은 이미 本報의報道한바로 寫眞은 그慘狀을백힌 今日着寫眞이니 (寫眞上)市街를警戒하는武裝警官隊 (下左下右) 負傷當한 同傷者病院으로運搬하는光景

# 蔣介石大總統就任
# 法案으로明文化
## 獨裁와萬機總攬權賦與

【電通南京一日發】 國民政府의憲法法案은 本日發表되엿는데 此에依하면 現在首席制를廢止하고 蔣介石의獨裁를確立하는大總統制를 採用하고 大總統에게는 陸海空軍의統率、宣戰媾和 其他萬機를總攬하는權限을附與하엿다

【上海發】 滿洲國帝政의實現을본이때에 中國에서는蔣介石氏를大總統 國民黨首로推戴하려는運動이藍衣社를中心으로漸次具體化하게되엿다 卽目下國民政府는 形式的으로는委員制요 또國民黨은孫文死後 黨首업시 蔣介石의專制的武力獨裁政治에依하야艱辛히統制하여오든바 蔣氏의剿共討伐大成功에地位强化된機會를타서 玆에運動을具體化식히게된것이다 于先北平 天津의市黨部에서推戴運動이始作되야 지난二十六日의記念週에서 委員曾蕩平氏로부터 河北各級黨務委員은連名으로中央의總理制를回復하고 蔣介石을總理에推戴하려고建議한것을公然히 發表하엿다 또上海에서는짜쇼機關紙「民族」「建國月刊」「政治評論」「晨報」等諸紙를通하야 蔣介石總理推戴運動이 猛烈化하엿다 此에對하야 胡漢民一派及廣東派는 當然反對를 表明할것으로보나 蔣氏는廣東에對하야는 다시武力討伐을하려는意思가잇서 只今도着着準備中임으로 蔣氏의大總統 國民黨首로서의 獨裁政權은不遠多少의 曲折을經하야實現될것으로 觀測되다

# 通商擁護法律案
## 主稅局의大綱方針決定

【電通東京電話】 大藏省에서立案中의通商擁護에關한法律案은關稅獨裁權을 抱括하는通商政策上劃期的立法인대 이미主稅局에서 그大綱方針을決定하얏슴으로 二日法制局을爲始하야外務、商工、農林、拓務、司法等의關係各省에 原案을提議하고同時에 高橋藏相의決裁를어더 議會提出의準備를방비한다 그리고右法律案의大綱은左와如하다

一、政府는帝國通商擁護及國際收支의均衡을圖하기爲하야必要잇는때에는 審議會의議를經하야勅令에依한 關稅率新設及變更又는輸出入의制限乃至禁止를할수잇는것
一、審議會의組織及權限은別로勅令으로써 此를定할것
一、本法의施行期間은最高五個年以內로할것
一、罰則에關하야는 昭和八年三月二十八日公布法律第二十八號外國爲替管理法의 罰則規定을準用할것
一、施行範圍는 朝鮮、臺灣、南洋等도包含할것

# 朝鮮米와臺灣米의
# 移入統制强行力說
## 同一價格買上은非平等待遇
## 貴族院豫算總會(一日)

【電通東京電話】 貴族院豫算總會는 一日午後一時四十九分再開 今日로써 質疑를終了하고 二日부터 分科會에入하기爲하야 六時가지나기까지 會議를繼續하엿다

小林嘉平治君(同和) 米穀統制法의 希望決議로臺灣朝鮮米의統制가잇섯스나 臺灣朝鮮米의移入統制를斷치안으면 안될것아다 그대로放任하면 當地米와 臺灣朝鮮米와는 所謂一視同仁의取扱을 밧게되다 生產費는 當地米는臺灣朝鮮米보다 顯著하게高價하다 同一價格으로 買上한다는것은平等待遇는안되다

後藤農相 此는年來의問題로 只今關係局에서協議하고잇다

永井拓相 後藤農相의 答辯에蛇足을加할것은업다

阪本彭之助君(同和) 余는外米라고 稱하는것은滋味엿다고 생각한다 米穀에 對하여는朝鮮人이 크게念慮하고잇다 또臺灣米는 放任해두는것이可한가

農相 外米라는것은 外國米를 指稱하는것으로 臺灣米와朝鮮米는外地米라고한다 朝鮮에念慮하는사람이 잇다고하나그것은 여러가지 誤解에서基因되는것이라고 생각한다

內藤久寬君(硏究) 昭和九年의 石油에關한費用은約三百萬圓에 不過한다 我國은國內에 만흔油田을 保有하고 잇스면서 何故로開發치안는가 또從來의費用이적엇슴으로 더욱一千萬圓의追加豫算을計上할생각은업는가

高橋藏相 石油等은外國으로부터買入하는便이 조타고말하엿다고하나 나는記憶치못한다 外國의 油田을손에넛튼다도萬一의境遇에는 所用이업게될것이다 그리고이러한事業은資本家가할일이다 石油가나올지 아니나올지도모르는곳을 經營하는데二十萬圓消費하는것보다 于先外國石油를 買入하야 貯藏하는便이나을것이다

松本商相 昭和九年度에는樺太油田에注力하엿슴으로 國內에注力치못하엿다 一千萬圓의追加豫算을 支出할생각은업다

金岡又左衛門君(同成) 米突法施行을五個年間延期한理由는어데잇는가

松本商相 아직實施할準備가充分히되지못한까닭이다

松本眞平君(硏究) 米穀統制는 第一朝鮮臺灣에서 當地와同樣으로米穀統制法을施行할것 第二로臺灣朝鮮米의移入統制를行하야 許可制로할必要가잇다고생각하는바 意見如何

農相 米穀統制法은 當地의事情上 必要하나 朝鮮、臺灣에는必要가업다

拓相 當地의農民을保護함은必要하나 그때문에臺灣、朝鮮의農民을犧牲할수는업다

松本君 政府는現在保有하고잇는 莫大한米를將來處分치안을생각인가

農相 外國으로賣出하는것도可하나 目下의狀態로는너무크게期待할수는업다 減反案이라는것은 그名稱이誤解를招致함으로當局에서는 使用치안는다 此는全然臨時對策으로一年만生產을縮少할方法을考案한것이即이것이다 恒久策으로여러가지硏究하엿스나卽効잇는方法은아직업다 이리하야五時五十分散會

# 西班牙政局不安
## 左派의反政府氣勢險惡
## 全國各地暴動罷業不絕
## 一大叛亂勃發形勢

【마드리드電】 過般總選擧以後優勢한政治的勢力을 가지고잇든 社會黨이右翼派議員의 多數當選에依하야 政權의中樞에서물너간뒤 右翼中心의레루內閣이成立되엿스나 勞働組合其他에크다란 根幹的勢力을네리우고잇는左派의 一般的勢力은그러케減下되지안코 機會잇는대로反政府運動을 이르키고잇기때문에 西班牙의政情은언제엇더한큰暴動이 勃發할는지알수업는不穩의 狀態에直面하게되엿다 特히注目할것은昨年十二月「바세로나」를中心으로한아나키스트의 叛亂이政府의彈壓에依하야 慘酷한結果로終了된後、左派의分裂이 右派得勢의原因임을痛感한「싼지카리스트」는共產黨과社會黨과共同戰線을펴고 思想上의 적은差異를不拘하고 政府打倒를計劃하고一擧에 政府顚覆을企劃하고잇슴으로 墺國社民黨의反政府運動보다더큰叛亂이勃發할것은 時間의問題로서보게되는 狀態에이르럿다 이러한前兆는 벌서首都마드리드의人心을 極度로刺戟하고잇다 最近社會黨等의 在鄕軍人의一團은數日前白晝街上의 派出所를狙擊하고 監獄에侵入하야反政府派로 監禁된 同志들을 釋放하는騷亂을 이르켯고、또一邊에서는暴徒의 一團이 裁判所에侵入하야大官의 實家를妨害하는等 不吉한 兆候는나날이 이곳에서 表面되고잇다 同時에 組合의스트라이키가곳곳에 勃發하야、제네랄스트라이키로發展할兆候가잇슴으로「카바렐이」首相은 右派의指揮下에서 警備隊를 非常召集하는等 레루政府와 左派의對立은 依然한反政府氣勢에依하야 一大騷動은 不遠한形勢에잇다 (寫眞은마드리드市)

## 西班牙內閣 總辭職을決行

【電通마드리드一日發】 西班牙의레루內閣은 國內紛爭의責任을 負하고 一日總辭職을決行하엿다

# 日本飛機射擊으로
# 蘇聯에嚴重抗議
## 駐莫太田大使에게訓電

【聯合東京電話】 日本軍用飛行機가蘇滿國境에서 土匪討伐中 蘇聯側으로부터 射擊을바든事實에關하야 一日陸軍省으로부터 外務省에 詳細한內容을移牒하엿슴으로 外務省은廣田外相以外에亞細亞局部長가參集하야 協議한結果同日夕刻左와如히强硬한訓電을在莫斯科太田大使에게發하야 蘇聯側의注意를喚起하는同時에抗議키로決定하엿다

一、二月二十三日日本軍用飛行機가 黑龍江과松花江의合流地點上空을西로부터 東으로向하야 飛行하는中 突然蘇聯側의 不當한射擊을바다操縱士는 左肺部에 擦過銃創을 負하엿다
一、前同月十二日에도 同地方面의 土匪討伐에從事하든偵察機를 蘇聯側으로부터 射擊을밧은 事實이잇다 日本陸軍의指揮下로行하든 松花江合流點滿洲國境附近에서 土匪討伐하는地上部隊와 協力키爲하야 飛翔한것이다 따라 滿洲國內飛行이라는것도 明白하고 蘇領을侵犯한事實이업는데도 不拘하고蘇聯側으로부터 射擊을바더搭乘者가負傷하게되엿다
一、이러한事實은容認하기어려운不法行爲다 따라서貴國政府는 速히當該責任者의處罰과將來이러한不祥事가 再發되지안토록 適確한處置를講究하라

# 新國策內定하고
# 臨時議會開催
## 政友大同團結派의氣勢

【聯合東京電話】 政友會의大同團結派는 一日午後一時부터日比谷陶陶亭에서會合한바 木下成太郞氏以下 六十餘名出席하야 먼저幾部倘氏로부터去二月二十三日 幹部와會見한結果幹部가善處하겟다는意見을表示하기때문에 二十七日大會를中止하엿다는經過를 報告한다음木下成太郞氏로부터 現在幹部가行하고잇는 大同團結運動의模樣을報告한後 協議한結果幹部의大同團結運動은 政策을決定한後에 各派에交涉한다고하나 그것은너무緩慢하다 現下의時局은急速大同團結을要하고잇다 此에는政策보다精神的一致가 重要하고 政策은國策案議會가튼것을設하야 各派로부터委員을 選出하야 新國策을決定하고臨時議會를開催하야 此를實現하는것이 大同團結로入하는第一步라는意見이 一致되엿슴으로 此의意見을 幹部에게傳하고 大同團結運動을 促進하기爲하야 匹田銳吉、上原平太郞、鈴木義雄、林路一等四氏를 委員으로選擇한바 右委員은二日 院內에서幹部와會見하고 一日夜의會合의意見을 報告한後 幹部의意見을 聽取하고 더욱二日夜 陶陶亭에會合하야 右四氏로부터幹部와의會見結果를 聽取한後 大同團結의實行運動에 着手키로하고 十時散會하엿는데 幹部의要求로一時運動을 中止하엿든大同團結派가 再次이와가튼會合을開하게되엿슴으로 그推移는 자못注目되여잇다

## 岡本氏에의報酬

# 國同은無罪主張
## 政友는陳述事實全部否定
## 民政은處罰論有力
## 查問會에對한各派의態度

【電通東京電話】 民政黨은綱紀問題에關連된 岡本氏查問會에對한態度에對하야 一日午前院內幹部會에서 意見을交換하엿는데 岡本氏에對하여는無罪와有罪의兩論이對立되야 決定되지못하엿슴으로 黨으로서는慎重한態度로決定키爲하야 同六時부터 院內에서緊急幹部會를開催하고協議하게되엿다 幹部의意向은大體政友側의嚴罰論에는反對하나 相當한處罰은免치못하리라는 見地에서 委員會가本會議討論時에도 少數意見을述하리라고觀測되다

【電通東京電話】 國民同盟은一日議會散會後幹部會에서協議한結果 岡本氏 查問委員會에서는岡本氏의 發言이 何等虛構의事實이라고는 認定치안음으로 此를 處罰하는것은 不當하다는 理由로委員會와 本會議의 討論에對하야 野田文一郞君이 이러나 意見을述하기로하고또 救援追加豫算에는 本豫算案에反對한것과 가튼理由로反對키로決定하엿다

# 選擧法改正案
## 首相、嚴罰主義選擧公營禮讚
## 衆議院本會議에上程

【聯合東京電話】 一日의衆議院本會議는定刻午後一時 三十五分開會 秋田議長 滿洲國은今次國民의要望으로 今日帝制實施의盛典이行하야 建國以來僅히二個年에 今日의隆盛을보히게되는것은 單純히 隣邦의깁붐뿐안이라 日本의깁붐도되다 今後相携하야東洋平和確保에邁進하고십다 이意味에서院議로서祝意를表하고십다하고別項과如히議長起草의賀表案을朗讀하고 政友會의濱田國松 民政黨의小山松壽 國民同盟의井上匡一等諸氏의簡單한贊成演說이잇슨後 全會一致로써 拍手裡에可決하고 다음最近逝去한 愛媛縣選出淸家吉次郞氏에對하야 村上紋四郞(民政)의動議로 弔辭를可決하고 다음日程을變更하야 選擧法改正案을 後讓하기로하고

一、大正十年法律第二十二號中改正法律案(政府提出)
一、昭和九年度一般會計豫算外公債追加發行에關한法律案(政府提出)
一、暴力行爲等處罰法中改正法律案
一、日本製鐵株式會社法中改正法律案(政府提出)
一、地方鐵道法中改正法律案(政府提出)
一、秋田鐵道株式會社 所屬鐵道外三線의買收를爲한公債發行에關한法律案(政府提出)

五案一括上程 高橋藏相의提案理由說明이잇고 各各 旣設委員會에併託

一、兵役法中改正法律案(政府提出貴族院送附)

林陸相으로부터提案理由說明이잇고議長指名九名의 委員附託 第一讀會로審議하고 問題의日程

衆議院選擧法中改正法律案(政府提出)을上程

山本內相이 立하야案의內容을詳細說明하고 本案에採用한諸項目은모다選擧의自由公正을讚하는有效適切한것으로今日社會의要望에副한者로밋는다 政府도서는此의實現을期하야 다음總選擧때부터此를施行하고십다라고述하고 質疑에入하엿다

船田中君(政友)登壇 政府의改正案은果然政界를淨化하고 選擧界의積弊를一掃함에 充分하다고信하는가 또政府는 選擧界腐敗의病根은 어데잇다고 解釋하는가 余의所見은 누구나출거서非合法의 選擧運動을하는것이안이라 不得已하다 國民의自覺이不足함으로 此點에關한 政府의所見如何

一、比例代表制의 採用理由如何
一、嚴罰主義를 徹底히하기爲하야 檢察當局의獨立이 必要하다고보나 政府의 見如何
一、地方制度改正의 意思는업는가
一、現貴族院은 萬年與黨으로서議會에害毒을준다 改革의意思는업는가

此에對하야

齋藤首相 政府는此改正案의運用이得宜한다면 淨化의目的을達할것으로본다 選擧公營及嚴罰主義로 臨한것은病根排除때문이다 比例代表制는議論이만허서如意치못하엿다 貴族院制度의改革은 重大問題이나 只今具體的으로생각한것은업다

다음山本內相、小山法相으로부터大體首相과同樣의 答辯이잇섯다

須之內品吉君(政友)
一、政府의 選擧法의指導原理如何
一、會期三分二以上을 經過한今日에겨우 提案하야果然이것을通過식힐 確信이잇느냐
一、嚴罰主義는 國民道德과는 무관한無意義主義다

齋藤首相 選擧法의指導原理는公平을確保함에잇다 個人主義와는 別關係다 또政府는選擧의革正을 期하야提出하엿다

武富濟君(民政) 婦人參政權等을爲始하야種種選擧法關聯으로三大臣에肉迫하고三大臣은此에應答하엿다

三上秀雄君(政友) 政府는議會의機能發揮를 爲하야常任委員會를設置하고會期를延長하며 엇더나또歲費의引上을斷行하면如何 다음現在의區制定員을 二十名에增加하면如何

# 獨逸의再軍備
## 佛國依然不容認

【聯合巴里一日發】 停頓된軍縮會議의更生의途를講究키爲하야 歐洲各國을歷訪한英國國璽尙書이든氏는 二十八日再次巴里로來하야 一日首相두메르그外相빨트兩氏와會見하고 獨伊兩國과의會談結果를 報告하고여러가지로協議를거듭하엿는데即이든氏는英獨伊三個國이獨逸의再軍備에同意하엿다는旨를報告하고 佛國의意見을求한바佛側은愼重考慮하겟다고約할뿐으로即答을避한모양이다。會談後發表된 콤뮤니케의內容은左와如하다

本日會見에서 두메르그首相과빨트外相은 이든氏에對하야今後더욱英國의軍縮覺書를檢討하고 近日中에佛國政府의此에對한結論을 英國政府로通達하겟다고傳하엿다

## 人事·集會

▲李米鉉氏(辯理士)今般光化門二一○番地에서朝鮮特許代理局開業
▲鄭尙燮氏(本社員)二日淸津府立病院에서喪配
▲모스시키ー氏(駐日波蘭公使)二日朝入城朝鮮「호텔」에投宿
▲松本京畿道知事 二月六日부터眼疾로治療中이든바全治되야一日부터登廳執務
▲上內彥策氏(警務局警務課長) 咸北國境視察次三日午後五時二五分京城驛出發
▲松本京畿道知事招宴 三日午後六時부터花月本店에서道會議員及記者團招待披露宴을開催

## 辭令

【聯合東京電話】
元朝鮮總督府產業技師 現朝鮮米協會名古屋支部長 春木七郞
任朝鮮總督府技師(五等)
領事兼關東廳事務官 太田知庸
兼任朝鮮總督府事務官(五等)
九州帝國大學講師 樋口修輔
任關東廳醫院醫官(四等)

## 八面鋒

◇貴族院豫算總會二日「內地米의生產費와 朝鮮米와의生產費는顯著한差異가잇슴으로 外地米移入統制를 强化하지안으면 平等한待遇가못된다」고
◇低米價政策의條件下에서 生產되는 日本內地米와 競爭하기爲하야는 關稅의 高率引上을 英國政府當局에 「랑카시아」綿織業者들의要望!
◇後藤農相答하야日 外米는外國米、外地米는 鮮臺米라든가?
◇後藤農相가로사대 減反案은 一年동안 하는것인데 誤解가만타고
◇애초에 一年減反案이라고 아니했든고!
◇不景氣談에 貴族院의 딘센스三昧!

# 行政裁判의一階段 訴願令制定準備

## 官權萬能의朝鮮서는極必要

## 今年中立案具體化

최근에 총독부에서는 조선에도 소원법(訴願法)을 제정하야 실시하고저 여러가지 준비를하고잇다한다 원래조선에 소원령이라는것을 제정실시하고저 이미 재등(齋藤)총독시대에 성안까지되야 심의실(審議室)에서 그것을 실현식히고저 구체적으로 심의한바까지잇섯지만 당시에는 총독부당국자의 일부에서와 중앙당국에서 소위시긔가아직일으다는 반대가만아서 중지되엿섯다 그것이 작년가을의변호사대회에서 결의까지되야 일권에 현호사대표가 이법령을조선에 속히실시하여달라는 요망을하기위하야 동경(東京)까지 가게되는등 이법령실시에 대한 일반여론도 상당히 놉하가고잇서 총독부내무국(內務局) 법무과심의실에서는 몬지에 파뭇처든 옛초안과조사서류를 이즘에 들처내여가지고 다시 뒤적거리기시작하고잇서 이번에는 멀지안어 이법령의실시를 보게될것이라한다

즉조선에는 행정관청의 위법(違法)처분에 관한 행정재판제도를 실시하는것은 당국자의의향은 아즉일으다하야 장차그것도 실시할계단으로 몬저소원법부터 실시하여보자는것인데 더욱조선과가티 총독이 행정권을좌우하고도행정관청의권세가 절대나 다름업는 지위에잇는곳에는 행정관청에서 처단한사건에대하야그시비곡직을 재단(裁斷)할만한 소원할긔관이나제도가절대로필요한것이다 더욱이 금번에는 조선에세제(稅制)개정에의한세무긔관의 독립도 잇슴으로 세무긔관에이중심사제(二審査制)를쓴다하야도 세무긔관을 독립식히는 목적을 발휘하려면 행정재판제도와 소원령을 제정실시하는것은 절대로 필요하다 그럼으로 총독부당국에서는 금번에는 이것을구체화식혀보려고 방금 여러가지로 조사연구를 거듭하고잇서 그실시에대한 준비를 착착진행중에잇다고한다

# 特殊機關은除外

## ◇訴願法보다는範圍를縮少

## 立案中의訴願令骨子

별항과가치 소원법이라는 것은 어떠한것인고 총독부에서 제정실시하려는 소원령의 내용과끕자는 엇떠한것인가 소원법이라는것은각종세금이나수수료가튼것의부과에대한불복가타행정관청에서처단한사건에대한불복을 그상급관청에소원하거나또는최고급관청의수뇌자가처단한사건에대하야 직접그관청에 소원하야 새로운처단을 하여달나는것으로 말하자면 재판소에서무슨사건의 판결에불복하고 상급재판소에 상소(上訴)하는것과 가튼제도로서 행정재판과가튼 행정소송은 아니지만 여하튼하급관청의 처단에대한 불복을상급관청에대하야 탄원하야 그것을 재단하여달나할수잇는 법률적수속으로 상급관청에서재결(裁決)한것은 하급관청을 구속(拘束)하는법률적효과를 가진제도이다 그리고총독부에서 제정하려는 소원령의내용과 글자는대체로 소원법과 비슷하다는데이것도 례에의하야 조선특수사정으로 말미암아 지방자치긔관의 소원제도와 지방경찰에 관한사건등은 규정하지안코 소원할수잇는사건의 수와조건을 상당히 제한하야 점진적으로 개정하여가자는 것으로 세무긔관과 지방행정 관청의 처분에 대한소원에대하야 규정하고 총독의 재단에대한소원은 아즉규정되지안으리라는데 그러나 행정재판제도도업는 조선에서 이와가치 소원법보다더 국한된소원령을가지고 소원제도의 효과를 긔대하기는 어렵다 그럼으로일반의여론은 현재의 소원법그대로 조선에실시되는것을 만히주장하고잇다고한다

# 特殊事情따라 訴願法과는相異

## 笠井法務局長談

전긔와가치 조선에소원령을 제정실시한다는데 대하야 방금법무내무량국과 심의실에서 련합하야 구체안에대한 협의를거듭하고잇다는데 이에대한립정(笠井)법무국장의 말은다음과갓다

「이것은 벌서부터 말은 잇섯다 법령의성질상 법무국에서 솔선하야 할것은 못되엿섯는데 최근에는조선에도 실시할긔운이농후할만한 정세에 잇으닛가 불원간에실시 될것이다 그러나 조선은 독수한 사정도 잇으닛가 다소간 소원법과는 내용이달려질것인데 아즉조사연구중에 잇슴으로 말할수업나 실현되면 일반이잘운용하여야지 렴용하거나 악용하면 제정한취지에 어그러지게될것이다」

今夜 學生 白券 二十錢 一般 黑券 三十錢

主催 中央保育同窓會 後援 朝鮮日報學藝部

# 全朝鮮男女懸賞童話大會

下午七時於公會堂(三日도繼續)

# 某重大秘命띄고 朝鮮人軍官四名入滿

## 四名이모다南京軍官學校出身

## 關東廳當局은嚴戒

【大連】 지난이십팔일관동청(關東廳)경무당국에는얼마전에 만주국 즉위식을기회로남경(南京)잇는군관학교(軍官學校) 조선인졸업생 네명이 모종중대계획을가지고 만주국으로 잠입하엿다는 정보를밧고 방금엄중한 경계를하는 한편으로 그들의수사에활동중이라한다

탐문한바에 의하면 그들은군관학교의 최근졸업생들로 남경정부당국의 직접원조를 바터파송되엿다고하며 그들의 본적지와 성명은 평안북도출생류국산(劉福山)(三二)과 여시평북출생진량성(陳良誠)(二六)과평남출생한삭평(韓朔平)(三二)과경북출생양진곤(楊振坤)(二六)등 네사람 으로 삼월일일로서 즉위식은 이미지내엿스나 아즉도압호로 여러가지삭건이남어 잇슴에따라 그들의행방을극력수사중이라고한다

# 木浦寶町에大火

## 高津精米工場隣家四戶全燒

## 損害額이十四萬圓

경무국착전=이일오전두시십오분경 목포부보정(木浦府寶町)일정목이번지고진복태랑(高津福太郞)씨소유의정미공장에 불이나서 공장두채창고두채와 그부근인가사호를전소하고세시반에진화하엿다는데 이화재에 소방수세명이 중경상을하고 손해는십사만원의 거액에달하며발화원인은방금조사중이다

# 押來被告卅四名 驛頭서萬歲高唱

## 控訴上京한洪原農組員等이

## 一時는大混雜

함흥지방법원에서 지난달 륙일에 유죄의판결을 바든홍원농민조합시위운동 사건의 관계자백명중에 법률적용의 의견상위로 평산(平山)검사정이 공소한 정렴수(鄭濂守)등삼십사명은이일 오후에경성으로호송되어왓는바 오후 령시 십오분에 경성역에서 하차 하자피고 일동은 돌연 만세를 고창하야 경성역두에서 일대 혼란을 이루엇섯다 경관이 제지하야 직시 진압된후 서대문형무소로 수용 하엿다

피고 정렴수(鄭濂守)등 백일명에대하야 등본(藤本)재판장은 홍성주(洪性柱)한명에게만 무죄 그밧백명에게는 모다치안유지법위반으로 최고징역칠년 최하 징역일년반을 판결하엿섯다 이에대하야 평산(平山)검사정은

鄭濂守 申東徹 金鍾洛 金善中 曹炯煥 陳庚鳳 張鳳石 朴東根 鄭濂九 曹陽煥 金善鍾 韓永明 金元祐 金相燮 張泰琓 朴厚鍾 金泰鍾 金基衡 金奎天 張太乙 韓永祐 金庚戌 徐舜錫 金斤得 曹泳雄 洪禎洙 朴在晛 高元泳 李鍾河 金瑞鳳 金永吉 金小善 林鳳振 姜庚鳳

등삼십사명은 원래강도 절도등의죄까지 병합하야 기소되엇슴에불고하고 다만치안유지법 위반으로만 처벌하는것은 부당하다하야 칠일에경성복심 법원으로공소하엿든것이다 복심공판에서는 장차어떠한해석으로 판결을지울는지 그귀결은 자못일반

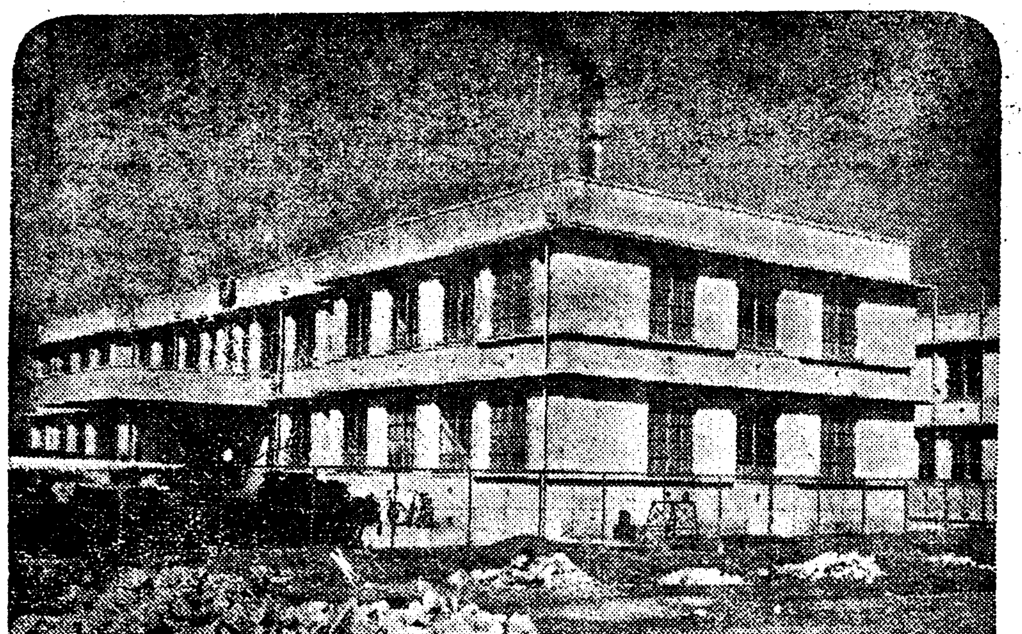

# 落成된府民病院 三日부터開院

경성부립 부민병원(府民病院)락성식은 이일 오후두시부터 래빈사백여명참석리에서대히 거행되엿섯는데 식을마친후 축하연이잇섯는데 삼일부터는 개원할터이며 삼월이십일까지는 오전구시반부터십이시(토요일은정오까지)접수할터이라한다

룡산야포대불탄자리

# 南朝鮮思想事件 特殊色을調査

## 劃一的對策을地方別로轉換

## 警務局員出張調査

경무국보안과 특고계(特高係) 주임 고전경무관보(高田警務官補)는일일밤차로급거히남조선지방에 출장을하엿다 이것은조선에잇서 공산운동사건 이만키로는 함경남북도의 다음가는전라남북도와 경상남북도관내에서작년중에 이러난 각종사상사건에대한 그특수성을 조사하기위하야 십륙일간의 예정으로출장한것인데 남조선지방에는 경남의적색교원사건과 아즉 취조중에잇는 전북적화교원 사건가타마산(馬山) 대구(大邱) 광주(光州)등각처에서 대검거를한 사건이만엇는데 이지방 적색운동의 특색은함경도 방면과는관계인물이 달라대개지식 계급분자가 만어교원학생기타 의지식층분자가만타는데경무국에서는 이와가치 각지의사상사건의특색을직접출장조사하야 그지방의특수정세에적합한 대책을강구 하리라는데이것은재래와 가튼획일적 사상대책으로 부터지방별특수대책으로 귀환하는것으로매우주목된다

# 海南北平面에 靑年廿名被檢

## 全南警察部命令으로

【海南支局電】 이월 이십칠일밤 토요(十七)해남서 권장은 남도 경찰부명령으로 다수형사를 자동차에태우고 북평면영전리(北平面永田里)와 오산리(烏山里)에서 청년약이십명을돌연검거하야 인치후 방금엄중취조중인데 탐문한바에의하면 전남 칠개군에 궁하는모사건 관계인듯하다고한다

# 東京麻絲求人

동경마사방직회사(東京麻絲紡織會社)에서는 조선안남공일백이십명 녀공ㅋ십명의 모집을경남경찰부로 의뢰하여왓는데 경찰부에서는 만연노항자 취체를한층더 엄중히하는동시에 멀니현해탄을건너가서 각지에류랑하는 실업로동자대책에 머리를알코잇는때이니만지 권귀의 처리에대하야 어떠한 처리를할가를 경무국으로 조회하야왓다 국에서도이에대하야신중히고

# 柴商慘殺事件에怪投書!

## 『犯人은孔德里徐某』

## 投書張本人을잡고보니

## 私怨풀자는僞投書

양수(楊州)나무장사 지시현(池景鉉)을참살한범인을 잡고저경성안 각경찰서에서는 밤낫으로 맹렬한활동을 계속하고 잇는지음에지난 이십륙일에 종로경찰서에는 어떤사람으로부터 「그귀서에서수사하고잇는모모든그범은 아니오 그범은신공덕리(新孔德里)정미소에잇는서순화(徐順化)(三〇)인데 범행할때에사용한흉기는 그의집에 숨겨두어잇다서순화는 력사(力士)이니 체포할때에 주의하시오」라고미듬즉하게쓴투서가드러갓다 종로, 삼서에서는이투서를근거로일층 긴장하여사법계형사들을긴기장소로곳출동시켜서 서순화를체포하는동시에 가택수색을하엿스나 흉기는발견치못하고 이삼일동안 엄중한취조를해보아도 전연그런사실이업고 그는평소에 퍽온순한사람이엇슴을알게되엿다 그래서 이제는 다시투서한사람의소재를 각방으로 수사한결과 일일오전에 시외공덕리신좌현(申佐鉉)(四五)과송연호(宋然浩)(三七)두명을 그혐의자로붓잡앗다 취조한결과 신좌현은전긔서순화와 루차입다툼을 한일이잇섯는데 그원한으로 그를욕을보일려고 그러한거즛투서를 하엿다고 자백하엿다 한다

# 負債整理로 言爭타傷害

## 被害者告訴提起

【新義州】 부내국경자동차운수주식회사전무취체역복부삼랑(服部三郎)씨는 지난 이십칠일부내 모신문사사장이오 신의주상업회의소 회두인 가등철치랑(加藤鐵治郎)씨를 상대로 신의주지방법원 검사국에 상해죄로 고소를 제긔한사실이 잇다는대 그내용은 다음과갓다 전긔가등씨와 복부씨는 국경선 팔백리의 화물운수선로권을 가진국경 자동차운수 주식회사의

종의인바 동회사는 창립이래자금관계로 업무가극도로 부진하야경영곤난에 빠지게되여 지난이월일일 가동씨와 복부씨는드되여 동회사의 부채일체는 자긔들이 정리하기로하고 국경선려객 운수선로권을 가진부내 다전(多田)상회에 자긔들의 소유주권전부를 메도한후 동사부채정리에 진력하든중 지난이십이일 오전십일시경 복부씨와가동씨는 동회사가주(家主)대곡(大谷)씨와 채무관게로 말다툼을하다가 가동씨는 복부씨와을하다 흔편귀를 따려고막을 상케하엿슴으로 복부씨는 이에분개하야 지난이십칠일에 전긔와 가티고소를 제긔한것이라는바 일반은 사건의 진전을자못 주목중이라한다

# 野砲隊에火災

## 無線電敎習室半燒

## 原因은漏電인듯?

이일새벽 다섯시반경에 한강통(漢江通)일번지야포(野砲)제이십륙련대안에 잇는 무선 전신(無線電信)교습소 강당에서 불이나서 장소가장소인만치 한동안은 크게 염려되엿스나 군대와 소방대가 필사의힘을다하야 소방에 로력한결과 이강당한채의 절반을태우고 여섯시경에진화하엿는데 삼전(三田)구조는 화상(火傷)을 입엇스며 소방대원이명도 경상을 입엇다 한다 불의 원인과 손해는방금조사중이라 상세치안하다 원인은이강당은 목조이고 또전신장치를하여잇는이만치 루전(漏電)이나 안인가한다고한다

# 博川에大火

일일 오후팔시이십분경에 평안북도 박천(博川)여관에잇는 고내에서 활동사진을 상영하고잇든중필림에서 발화하야창고와 그린전지에잇는 열두채를

타버리고 열시에 진화하엿다는데 입장인원이 백여명이나되여

# 極東制霸目標로 各拳鬪俱樂部猛練習

## ◇…待望의拳鬪戰

지난해 日本各地를 轉戰하야 到處의選拔軍을 모조리擊破한 朝鮮拳鬪軍은 三四年을마지하야 東洋의制覇를目標로하고 양그·토미 스피ー디ー·다드 릿틀·빠조等 世界的選手를나흔比律賓에 遠征하기로되엿다 때마춤今夏五月『마닐나』에서열리는極東오림픽 拳鬪競技에參加하야저들과雌雄을 決하기로되엿스며 이光榮잇는 國際的拳鬪舞臺에 派遣할 朝鮮代表選拔大會를 압두고 朝鮮拳鬪俱樂部 中央基督靑年會 拳鬪部 朝鮮武道館拳鬪部 京城拳鬪俱樂部 鮮滿拳鬪會아마추어部等을 비롯하야 地方으로는 平壤·光州·元山·水原·等地의猛將들은 悲壯한決意를가슴에품고 大會의날을기다리고잇다 同大會에는昨年度朝鮮選手權保持者인朝拳의 朴春緖·文基善·朴龍辰·李奎煥 諸君과 靑拳의姜泰珍君은 勿論이요 빤탐級의王者金昌燁君이出戰할것임으로이들强豪를노려보는 新進選手의 强味도 一層興味를이끌고잇다

滿都拳鬪펜의 待望하는 大拳鬪戰! 全朝鮮아마추어拳鬪聯盟主催 第十回極東오림픽朝鮮代表選拔拳鬪大會는 來十日十一日로臨迫하엿다

# 京城―永登浦間 마라손大會

## 來二十一日擧行

高麗陸上競技會主催와朝鮮體育會及東亞日報後援의第四回京城―永登浦間往復마라손大會는來三月二十一日에行할터이라한다

# 天氣豫報

## 晴一時曇

高氣壓은 中國內陸에퍼저朝鮮을經由하야 日本方面에나 저젓스나 半島의西岸은氣壓의配置가 不安定하다 全朝鮮은一般이 日氣는조코 氣溫은 昨朝보다三度內外내렷다 明日은日氣가조코 따뜻하다

昨日 最高 零下○度一
同 最低 零下六度六
今朝 最低 同 八、六
今日 正午 ○、五

일시는 큰소동을하엿스나 인축에는 손상이업섯고 손해는약사천원에달한다고한다

# 下志津機出發

장거리비행중의하지진(下志津)비행학교의 전투기 세대는이일오전칠시반 여의도(汝矣島)를출발하야다


# 中央佛敎專門學校 學生徒募集

一、豫科入學 第一學年本科生五十名 特科若干名
二、出願期日 三月末日限
三、試驗期日 四月五日六日
四、詳細要項 于本校 (京城府崇一洞二番 電光六五五番) 書面照會 (要貳錢切手)

突然三月三日낫부터 유社二大(巨彈篇)(春告篇)封切!

유니버살 全發聲大猛獸映畵

巨匠크로드·로이만氏監督 크라이드·비ー티氏主演 아니다·베이지孃助演

待望의名畵! 뜨리ー그가 아니고 人獸大猛鬪! 大決戰映畵!

# 엑·커지

大유니버살社超傑作新感覺派大레뷰映畵

鬼才갈·후로인드氏監督

로ー자·뿌라이아 메리·뿌라이안 리오·가리ー로 리리안·미이루스 共同主演

華麗한 幻想의舞臺裏面의『가라구리』와 黃金과 愛慾이點滅하는『뿌로ー드·웨이』街에劇場化粧室入口! 如實히 表現하고잇는 月宮殿에 內幕이야기!

# 月宮殿

朝鮮劇場

登錄商標 선북거

# 고무신은거북선

京城東大門外서울고무工社電光一一五九

電話買入 恩給立替

四百五十圓以上 一分五厘金融 電氣蓄音機及 ラヂオ製作

京城仁寺洞六四(朝鮮劇場前) 高聲社 電話(長)光三八三 振替京城二六七七 東洋生命保險株式會社高聲代理店

內科チストマ도질十二指腸虫채독科專門

# 京城金弘琯大科醫院

總督府前 電話光三一三 振替京城五七貳貳番

現行市價 三分의一 投賣?

瑞西製 十八金代用金側 十六形十五石入實用アンクル市價二十圓以上品 時價六圓七拾錢

瑞西製十六形十五石入純クローム側實用アンクル市價十八圓以上品 時價四圓七拾錢

十五年保險品クサリ와メタル添付함

時間正確絕對保證 商報 呈進 代引三十錢加 先金注文送料負擔

新義州堂町郵便局私書函四十二號 歐米洋行時計部白 振替京城二〇五九九番

三月一日より大公開 階下席 三十錢

上映順

一、ピクトリアルニュース 一卷

二、コロムビア超特作發聲日本版 野山が永い冬眠の夢から覺めて綠の若草が其處此處にちらほらと笑顔を見せ始めました

ギャングの娘 八卷 アール・ウイリアム・ニール氏監督 メー・クラーク、ジェームス・ホール共演

三、發聲漫畵 ベッティブープ 一卷

四、パラマウント超特作發聲日本版 スチュアート・ウォーカー監督 フレデリック・マーチ、ケリー・グランド、ジャック・オーキー、キャロル・ロムバート大共演

鶯と鷹 九卷

銀翼一閃、忽ち敵機を雲散せしめ、火を吐かせて地に散らしめる、西部戰線の空のエース『鷲』と『鷹』世界は此の二人を謳歌し、怖れ、神も又わなないたであらう、然しその彼等にも遂に來るべき最後の時が來た。來たのだ、見よ……『つばさ』の雄大さと『私の殺した男』の劇的迫力を兼ね備えた此の一篇を……

明治町一 電本二〇三 浪花館

常ル廿八日特別封切

陽春映畵シーズン諸彦に捧ぐる待望の東西三大名畵突如公開!!

原興キネマ超特級時代劇 吉川英治作 監督仁科紀彥 ひよどり草紙 前篇 主演尾上菊太郎 森靜子 マキノ映畵時代以來の待望篇! スケールの雄大!結構の壯麗並ぶなき波瀾萬丈の一大傳奇浪曼!! 出演者二人が初顔合せの大競演!!

獨乙トビス超特級日本版 鬼才ゲザ・フォン・ボルヴァリー氏監督

モナリザの失踪

トルウデ・フォン・モロー孃 ウキリイ・フォルスト氏 主演 名畵藝術の陽春來る!!本年度最高の名篇!!モナリザの微笑!久遠の女性を解き語るは誰か?それはルネクレールの後繼者ゲザ・フォン・ボルヴァリー氏!!

新興キネマ三四年度超特級作 新春第一週特選興業篇

原作 戸川貞雄 脚色 木村千疋男 監督 東坊城恭長 日曜報知連載

春告鳥

森靜子 入江たか子 月田一郎 大共演

水標町一 電本三一 中央館

# 二名射殺、八十處放火 農協員三名公判

## 淸津法院서公判開廷

【淸津】 작년오월간도총령사관에서 예심에종결되여 청진지방법원공판에회부된 고태봉(高泰峯)(三) 정득(鄭得)(二) 리백운(李白雲)(二)등삼명에대한치안유지법위반급 살인 방화 상해등 죄명에대한사건은 본월십삼일 호전(戶田)재판장의 주심하에 제일회공판이 열린다는데 사건내용의 대개는 전긔피고삼명은 모다중국공산당 간도회룡현위원회(中國共產黨間島和龍縣委員會)에속한 농민협회원급 군사부유격대원(農民協會員及軍事部遊擊隊員)으로서 작년구월경「스파이」청산공작으로회룡현하광포(和龍縣下廣浦)에서보통학교 교장을권총과 낫(鎌)으로살해하고 중국공안국(中國公安局)건물급 가옥등팔십여호에방화하엿스며 계속하여 함북무산군영북면(咸北茂山郡永北面)림모(林某)를 공산주의 운동의반동자며 일본관헌의「스파이」라지목하고 습격하는 중그부락자위단원을 권총으로 사살한것이라한다

## 三山面所火災 損害額約六千圓

【固城】 지난이십칠일오후십시경에고성군삼산면(三山面)사무소에불이 나서면사무소긔타서류각구등 전부를 하나도남기지 못하고 태워버렷다는대 이제그자세한 조사에의하면 당야숙직원면긔수황영숙(黃永淑)외서긔퇴바지도원등 한사인이 밤이저무도록야근을하고「람푸」에 켠불을 그양두고숙직 실에잡사휴게하던중 돌연사무실에 화광이충천하여 뛰여나와 팔방으로 외치고로력 하엿스나 때마침맹렬한바람으로 도저히잡을 수업시모조리 전부다태워 버렷는대 손해액은 약륙천원 가량이라 하며동사무소는 소화륙년도에 새로건축하야이천원의화재보험에드러잇다하며 불나던 즉시로 고성군청 경찰서등에 급보하야 경찰서원 군청원소방조등이 현장에출동하엿스나 원래이리나 격한먼곳이라벌서불는진화되엿섯다한다

## 原州에火災

【原州】 원주에서는아웁이십칠일밤 십일시에긔독교 원주교회에서는 린근각군 교회신도삼백여명이 소집 되여대성황으로 지방대사경회가 진행되든중돌연히 전긔 강사들이류숙하고잇든 (전서미감병원 원장사택) 사충양옥에서 불이나서대소동을 이르키엇는바 당지소방대의활동으로 곳진화 하엿으나손해는 상당히만으리라고 하며발화원인은난로에서된것이라한다

## 光州에兩處에서發火 三棟三戶를全燒

【光州】 작이십칠일오후사시경하야 광주량림정(楊林町)류순렬(柳順烈)의집아궁에서 발화하야 일동일호를소실하여 바리엿는대 겨우그것이 진화되자마자십시쯤하야 동대정정(大正町)안긔옥(安基玉)의 집에서 도역시 아궁이로부터 불이뛰여나와 발화하야 이웃손주(孫珠)의집에까지 연소되여 이동이호를 완전히 소실하여바리엿다고 한다

## 無等山에火災 延燒六十町步

【光州】 여름이면수박으로이름놉픈 광주무등산에는 이십칠일오후삼시경에산중복에서발화하야태산은연화에싸이여연소되는중광주군 청원과 서원등이현장에급행하야 겨우진화 하엿다는대연소된면적은 약륙십 정보가량이나 된다는대원인은 롱행인의 담배불에서 방화된것인듯하다고한다

## 江西에小火

【江西】 지난이월이십칠일오후칠시삼십분경에 평남 강서군강서면덕흥리(江西郡江西面德興里)하성렬(河成烈)의 버집뎝에서 불이이러나 하성렬의집까지 연화되여 대소동이엿스나소방조의 진력으로 즉시진화되엿는데 손해는약십원가량이고 발화원인은방금조사중이라한다

## 新義州署高等係 青年七名을檢擧

【新義州】 신의주경찰서고등계에서는 근일돌연 긴장한빗을 띄우고 암중활약을 하더니지난이십륙일밤구시반경에부외마전동(麻田洞)사백사십번지리세환(李世煥)씨집을정사복경관비명이 포위하고 가택수색을한후다수한사상서적을압수하는동시리세환과및 그곳에모여잇던 마전동(麻田洞)백삼십번지에잇는신길명(申吉明)(三)과리효운(李孝運)유명화(劉明化)(三) 박경만(朴景滿)외일명커후륙명을검거하는일변부내진사정(眞砂町)사정목삼번지신성(新盛)양복점주인윤경석(尹敬奭)씨의동생윤경철(尹敬喆)(三)이가볼일이잇서서룡암포(龍岩浦)방면에가잇는것을 이십칠일밤에 검거압내하야 본서에인치한후 전긔윤경철씨의집에형사가와서가택수색을한결과 사상서적 륙십수권을압수하여갓다는데사건의내용은절대비밀에붓치므로자세히알수업스나 때가때인만큼 모종의관계나잇는가하야세인의주목은자못 크다하며 전긔검거한칠명은목하엄중취조중이라한다

## 稅務署設置를 義州서陳情 代表七名이

【新義州】 금번평북도내구개소에 세무서(稅務署)를 설치한다함은 이미다아는바어니와 이에대하야 의주(義州)유민들은 의주읍에도 세무서를 설치하여달라고 유민륙백여명이 련서하야 장문의탄원서(歎願書)를 작성한후 유지신언호(申彦浩)배서원(裵瑞元)박영제(朴永濟)리보영(李普榮)현중혁(玄重赫)씨등 팔명의 대표자를 선거하야 지난이십팔일 오후삼시에 신의주에와서 토사(土師)지사를회견하고 장시간진정을 한사실이 잇다는데 진정의중요한리유는 평북도청이 신의주로 이전될당시에당국을 신용하여 무엇이나상당한대상적 시설을하여주마고 당국에서 성명하엿슴에 불구하고 사범학교도 설치후 불과수년에 폐지되여 의주읍의 발전에다대한영향이 밋칠것으로 세무소만은 반다시 설치하여달라고 전긔와가티탄원한것이라한다

# 各初等學校의近況

## 簡易普校 延白에二校

【白川】 연백군(延白郡)에도 간이보교를 이개소를 설치키로내정되엿다는데 군당국에서는 설치할적당한곳을 권형중이라는바설치되면 미취학아동에 만흔편리가되리라한다

## 長城簡易校設置 森溪黃龍兩面에

【長城】 금년신학긔부터매군에이개소식을 실시케될 간이학교에대하야는 전남장성군(全南長城郡)에서도 적당처를사개소로정하야 사개소중에 제일적당한곳을 선택하든중 북상(北上)삼서(森西)양면은 경비문제로못하게되고 황룡(黃龍)삼계(森溪)양면으로 결정하엿다고한다

## 慈山夜學會卒業式

【歙谷】 통천군흡곡면자산리(歙谷面慈山里)관동명덕청년단(關東明德靑年團)주최로제일회야학은 작년십이월이십오일 개학이후 여러강사들의 열성과지방유지의 후원으로 대성황을이루든바 지난이십칠일에 성대히졸업식을거행하엿다고한다

## 順川公普校 一學級을增加

【順川】 평남순천은 공유긔관으로 륙년제의보통학교(普通學校)일개소밧게업는관계로 해마다 입학지원자의 삼분의일밧게수용치 못하게되므로 수년간학교당국급 학무위원 지방유지들은 십이학급제를 운동중이든바 지난십오일군당국에서 십이학급제를 찬성하나 경비관계상금년으로는 할수업스니 위선일학급을 증설하라는인가를 접하엿다한다

## 高城郡에簡易校 二個所設置

【長箭】 강원도 고성군당국(江原道高城郡當局)에서는 종독

## 府經費彭漲 水晶普校增設로

【釜山】 부산부제이부특별경제부예산편성(第二部特別經濟部豫算編成)은 명년도신긔사업으로긔보한 수정공립보통학교(水晶公立普通學校)신설계획에 대하야 수정정유지의 일반기부금륙천원과도보조금(道補助金)일만삼천여원이 확정된것으로되어 삼월일일부터 부회의실에서 제이부교육회를 개회하야 예산편성을 심의하엿다는바 대개예산안은 다음과갓다

◇歲入

經常部 十萬二十三圓

臨時部 十萬三千八百卅八圓

計 廿萬三千八百六十一圓

◇歲出

經常部 九萬七千七百六十圓

臨時部 十萬六千百一圓

計 廿萬三千八百六十一圓

# 差別的教育不可 高普增級을痛論

## 平南道會議第六日經過

【平壤】 제이회평남도회제륙일은 일일오전십시부터 계속개회되여 교육비(敎育費)를 중심으로 오전오후를통하여 회장은 극도로긴장하엿섯다 개회 벽두김관종(金觀鍾)(成川)의원은평양고보(平壤高普)평양중학교(平中)에 긔숙사설치할것과평양고보에 학급증가를 절규하자 최정묵(崔鼎默)(平壤)의원은이에찬성을 표하엿다 하야내무(河野內務)부장은평남도에 취학아동(就學兒童)이 십칠만명이나되나 보통학교에 수용아동수는불과삼만삼천팔백륙십명밧이어서 중등교육 문제보다도 초등교육의 급무를설명햇다

이에최의원은 평양의견보다 고보문제를 중요취급할것이라 하여 어제서의권에는 십만원을긔채까지하면서 불과이,삼천원이면 일학급증급을 할수잇는고보문제는 무성의한가고 말한후다서문정(文政)의중심이되는학무과장과내무부장이공평하지안코 신성하지안은데도로의장에탑합은맛당치아니라고 공격햇고『금년도나느저도십년도에는고보증급 예산을계상할성의가 잇는가?』하는날카로운 질문을햇다

하야씨는 고보일학급증설함에는최소한도 일만구천여원이 필요하고 긔숙사도 일백오십명을 수용하려면 사만륙천원을 허비한다고 답변을하여 의원들의분노를삿다 오후에들어서 조의원은 간이학교(簡易學校)신설교수와교원수를 질문하고 조선어도 몰으는 교원을설치하는것을공격하고다 시삼만원의막대한 긔채까지 하여교육시하는평양의전사각모쓰는 생도들의 여지업는동긔문란에빠진것은 뉘의실책인가?는하여학무당국을꺼거냇다 정긔수(鄭基秀)(江西)의원은현재의예산을 가지고 충분히고보학급증가를 실현할수 잇다하여 수자를들어도당국에육박햇다 리긔찬(李基燦)(平壤) 의원은『총독부당국에서는 산업제일정책(産業第一政策)으로 나아가나 우리의 관찰로서는 교육제일정책(敎育第一政策)이 무엇보다급선무다 차별적 교육정책은 대불가다 조선사람으로서는알고저 하는것배호고저 하는것이목하의급무로 당국은일면일교를 주장하나 의무교육으로되지안으면 안되겟다 내무국(內務局)에학무과(學務課)를 부설하는 정책부터 모순이다 찰아리 학무과에내무를부설하여 교육제일 정책에 매진할것이다』하여당국을야유햇다 이리 하여의원의 총의사는 원안(原案)을 수정하여 고보증급문제는 기어코 달성할여고 결심을공고히하고 잇는반면에 도당국은원안통과를 꾀하여문제는락관을 불허하는 긴장미를 보히고잇고도당국에서는 의원의긴장한 공긔를 완화식혀보고저 동아모료정(東亞某料亭)에의원전부를 초대하엿다

## 賭博犯三十五名 大同署서檢擧

【平壤】 이십칠일밤에대동서관내에서 검거된 도박사건이십건에 삼십오명에달하엿고 절도가십일건에 십일인에 달하여합계이십일건에 사십륙명이 검거된 셈인데 대동서류치장은대만원이되엿다 이와가티 만흔것은 조선의전설이 정월열나흔날밤에자면 눈섭이 센다는말이잇서 이날은모다윷노리、화투、투전등을 하게되는데 대동서에서는 이긔회를리용하여 습격을하여 가정에서하는것은 즉석에서 주의를주고 상당한금액을 걸고하는것만검거하엿는데모다벌금오십원에서삼십원까지처하엿다

## 咸興警察의活動

【咸興】 이십오일오후두시부터함흥경찰서에서는 돌연대긴장미를띄고 시내조일정(朝日町)방면을위시하여각처를엄중수색하엿다 하는데탐문한바에 의하면 저평격문 사건과 관련이잇는듯하며 혹범인이나잠복치나 안엇는가대단히주목된다고한다

## 學齡兒童二千五百餘에 收容은僅百八十名

현재충주읍(忠州邑)의학령아동은무려이천오백여명을산하는터이지만 당지공보교(公普校)에서는 금년입학편에 근근일백팔십명밧게 입학되지 못하다고한다

## 退職邑長의 慰勞金으로對峙

【沙里院】 황해도 사리원읍(沙里院邑)에서경영하든전긔를 매각한후로 여러가지문제가 층생첩출하여 읍의원(邑議員)의 불신임 문제로인하야 맛츰내고소문제까지 일어나서 사리원사회에서는 일대문제가 되여온것인데 지난이십칠일에는 읍회를 열고퇴직읍장(退職邑長)의퇴직료(退職料)를당국으로부터는 오천원으로 제의(提議)하엿는데읍회(邑會)에는 그의 배액일만원이라는 거액을주기로 결의하엿다는데 도당국에서 이결의를채용하야 과연일만원 이라는 거액을 지출하라고 인가할는지를주목하며 일반시민들은 원안오천원도 거액임에도 불구하고 그의배액을 지출하기로 결의한것은읍의원들의무모(無謀)한일이라고하야 그의결말을 크게주목하고잇다한다

## 四男妹둔有夫女 머슴과醜行코被訴

【釜山】 삼월일일오전열시부터 부산지방법원제이법정(釜山地方法院第二法廷)에서 동래군동래면원리(東萊郡東萊面院里)이백오십일번지 서계준(徐桂俊)(三)의처 박복금(朴福金)(三)과 동머슴(雇人)상주(尙州)출생 박실근(朴實根)(三)의간통(姦通)사건의 형사재판이개정되엇는데 박복금은 서계준과의사이에 사남매를두엇슴에도 불구하고 작년오월이십일부터 집안에 부리는 머슴 박실근과협의간통을 금년일월삼십일일까지 오륙십차나 계속하다가 금긔야주인의눈에 띄여고소를당하게되엿다고한다

## 賃金引下問題로 精米工罷業斷行

【參禮】 전주군삼례(全州郡參禮)는십일개소의정미공장(精米工場)의로동자사백여명이잇는데 고주측에서는 종전의일급구십전을 륙십전으로 인하식키고게다가보안조합(保安組合)에서청부제로 인출하는현미 한가마에 삼전오리하든것을 오리식인하하자고 삼례농창주임(參禮農倉主任)을교섭대표로 선정하야 보안조합장에게 요구하는동시에 만일불응하면 삼례농창에서 지정인부륙십명을 사용하겟다고 하는중인데 조합장은반대의사가업고 로동자는 만일고주측의요구대로 인하된다면 생활을유지할수업다고파업중인대전주경찰서고등계(警察署高等係)에서 당지에출장하야 조정중이라한다

## 東明書館主催 小學生作品展

【平壤】 평양부내 신창리(新倉里) 동명서관(東明書館)에서는 년중행사로 남녀중등학생미술전(男女中等學生美術展)사진전(寫眞展)국화전(菊花展)등을개최하여 만흔호평을 밧고잇든바 다시신춘을마지하여 남녀소학생 작품전람회(男女小學生作品展覽會)한종목을 더늘구어제일회로 삼월일일부터 십오일까

여 대혼잡을일우웟는데 관람은 자유라고한다

## 黃海道內犯罪相 一年總數八千四百餘件

지난소화 팔년도의 황해도(黃海道)의범죄통계를 조사한바에의하면 다음과갓다한다 범죄발생 총수는 팔천삼백팔십삼건으로 형법범(刑法犯)이 륙천구백 십사건이고 특별법범(特別法犯)이 일천삼백 팔십구건이라는데 이를다시 범죄별로 조사하여보면 살인사건이 오십팔건 방화(放火)삼십륙건 강도(强盜)일백이십건절도(窃盜)이천일백칠십구건상해(傷害)일천삼백 칠십오건으로 다시검거성적을보면 발생한게 팔천삼백팔십삼건중 검거총수 칠천륙백오십삼건으로 구할여의 성적을보이고잇다는바 타도(他道)의 비하여가장 그률이놉흔 상해(傷害)일천삼백칠십오건은 도내인심의 살벌성(殺伐性)을 여실히증명코 잇는것이라하며 범죄발생의 군별로보면 해주군(海州郡)이가장만타한다。

## 現職面長이 阿片빨고拘禁

【金泉】 경북김천군부항면장(慶北金泉郡釜項面長) 박우영(朴尤永)(四五)(假名)은현직면장인체면도돌아보지 안코 아편을빤사실이 발각되여지난 이월이십칠일김천 경찰서에 구금되엿다한다

# 同◇胞◇愛◇의◇發◇露

## 貧困者를同情

【長城】 전남장성군삼서면생촌리(全南長城郡森西面生村里)서후태(徐厚泰)(三)씨는춘궁에굶주리고 떨고잇는 빈민이십명에게 하로아츰에는 자긔집으로불너다가 조반을먹인후에 정조와백미한되식을 난호아 주엇다는데 당지빈민들은 송송을말하는동시에적선비(積善碑)를세워주리라고한다

## 債權을抛棄

【元山】 함남문천군명효면명우리(文川郡明孝面明友里)김씨문중에서는 동문중개금중 오백이십이원삼십전이 열두 사람에게대부 되여잇는그채권을 전긔문중의 김승곤(金承崑)씨가 주장하야 전부말쇠하엿다는데 이에채무자십이인은김씨문중에대하야그감사를마지아니한다고한다

## 火災被害民에 同情金遝至

【金海】 긔보‖금번미증유의대화재로 인하야 소상인(小商人)의생명재산을 불에장사지내고 당면에먹을것이 곤란한사람을구제(救濟)키위하야김해상무조합(金海商務組合)에서는백방으로 로력한결과 좌긔와가티동정금이 드러왓다하며 동족에의 발로로서 방금도 동정금품이 상무조합으로답지(遝至)한다한다

▲金三十圓金海商務組合▲金十五圓許仙閣

## 趙氏施惠에 記念碑設立

【豊川】 풍천읍(豐川邑)에잇

## 窮民에白米給與

【麟蹄】 강원도린제읍(江原麟蹄邑)김긔서(金基瑞)리성흠(李性欽)리시영(李時榮)삼씨는 자발적으로 읍내적빈자백여호에다 금년구세밀을 리용하야 백미일두내지 이두씩을 배급하야주엇다한다

## 赤貧者百餘名에 白米를分配

현주소를 경성부재동(齋洞)칠십오번지에둔리완영(李完榮)씨는 자긔본적지인 아산군온양면(牙山郡溫陽面)적빈자(赤貧者)백여명에대하야 백미이십석을 분급하엿다하며 씨는 그뿐아니라 십여년을두고 구년말과정초가되면 수십석의백미를 앗기지안코 빈민을다시구조하야 일반의모범될만한 특지라고한다

## 貧民爲하야 實費로서治療

【仁川】 일즉이총독부의원의 출신으로 오래동안함북라남(咸北羅南)의공의로 명성이혁혁한리삼지(李三枝)씨는 작년도에 인천에와서 대중실비의원(大衆實費醫院)을설시하고 빈민계급에비상한우의을 준다는바 압흐로도 빈민을위하야업지못할긔관이라고한다

## 每食에한술式모아 鬱陵島罹災民同情

【淸道】 청도군 화양면(淸道郡華陽面)소라부인회(所羅婦人會)에서는 눈재앙에빠저잇는울릉도리재 동포의 참상을동정하야회원일동이 구정에 백미한술씩터내여 모은돈 사원륙십전을보내고저 지난이십칠일 회양면

## 里中에寄金

【文坪】 덕원 북성면 수달리(秀達里)에는박용근(朴龍根)씨는지난이십 이일빈한한 리중(里中)을위하야이십오원이라는 돈을희사하엿다한다

## 팔린少女의 借金을代納

경북김천군감천면지좌동(慶北金泉郡甘川面智佐洞)천일산(千一山)(四二)(假名)은 그장녀음전(飮田)(一五)을동동음식점을하는 김영준(金永俊)(三)에게대금십원을밧고 수양딸로 준다는형식으로팔앗는바 전긔음전은 이가가무(歌舞)를 배호라는 말을듯자이를 순종치안코 울고 잇는것을보든 동조한규(趙漢奎)(天)씨가그정상이 가긍하다하야 그차금을대신 갑허주고 음전을부모의품으로돌려보내엿다한다

## 任婦에醜行하려다가 棍棒으로毆打被殺

【白川】 지난이십칠일오전십이시경에 연백군운산에서는 족하가당숙을 곤봉으로 따리여죽인참변이 잇섯다 연백군운산면호산리(延白郡雲山面虎山里)륙칠사번지윤덕흥(尹德興)(三)은 동면동리 칠일륙번지 자긔당질윤상철(尹尙哲)(三)의형수원양원(元讓元)(三)과부의방에들어가서당질부를수차간행하려다가 욕심을 채우지못하엿슴으로전긔당질윤상철은 분함을 참지못하야 그와가치 몽둥이로따려죽엿다는데 피해자 윤덕흥은방금해부중이고 가해자 윤상철은백천주재소에서유치취조중이라한다

## 人夫二名死傷 炭坑內岩石崩落으로

【平壤】 이십칠일오전구시경대동군 대보면 (大同郡大寶面)대보탄항(大寶炭坑)제일항우오편(右五片)에서 대동군 대보면룡인리(大同郡大寶面龍仁里)륙백칠번지 리신길(李信吉)(二四)갓혼주소 박상진(朴相鎭)(三)두항부가 항로륙돌으다가 암석이 문어저 신길은 압사하고 상진은 전치이개월의중상을 바덧다는데 참사발생현장은항구(坑口)에서 이백칠십간놉흔들어간곳으로 석탄과암석이 석기인관계로 주의를 요하여야 할것을 신길이가 신입항부임으로 부주의하엿든 탓이라한다 그리고사망자에게는가족부조료장례비합계구십원을내여주기로되엿다한다

## 羅津에『싸이렌』

【羅津】 라진에는오정(午正)을보하는 장치가업서서 일반은 유감으로 생각하든바 요즘토건협회배하(土建協會配下)이십여명이 일천이백원을거금하여 주재소에 싸이렌을기부한바 싸이렌은 이마력(二馬力)으로서 이십칠일부터 가탑(假塔)에 의하여 울리기로 되엿는데 본철탑(本鐵塔)은 삼월십일경에 되리라고한다

## 雇主關係者集合 爭議防止等協議

【兼二浦】 이천여명의다수의 직공을 고용하는 일본제철겸이포제철소(日本製鐵兼二浦製鐵所)의수천의인부를 사용하는겸이포읍내각청부업자(請負業者)들은 지난이십팔일 오후한시부터겸이포경찰서(兼二浦署)에집합하야 각각로동자의 대책에관하야협의하엿다는데 상세한협의사항은 알수업스나 쟁의방지(爭議防止)대책등이그주요협의사항인듯하다고한다

## 仁川棄兒犯 二名逮捕

【仁川】 지난십일월삼십일오후네시경에 시내룡리(龍里)일

## 女浴湯에男幽靈出現 元山市內의奇怪한話題

【元山】 녀자목욕탕에남자의유령(幽靈)이 낫타나 단두리서 목욕하던부인한명은 긔절을하엿고 또한명은 고함을처서일대소동이 일어난사실이 원산시내에 잇섯다한다 이제그내용을 조사하건대 지난이십오일 시내 모욕탕(某浴湯)에서그날오후세시경에 상리(上里)에사는 강애자(姜愛子)외한사람이 전긔욕탕에서 목욕을하던중 돌연탕장(湯場)복판에서 완연히 상투를 틀고 압머리푸러헤친 늙은남자가『국부』를드러낸채로섯슴을발견한 전긔두녀자는 고함을처터니 문은업서젓다가 다시낫타나서 한녀자는 혼도까지하엿섯다는데 이에대하야 한사람이보지안코 두사람이본것을보아 괴정체가 낫타낫던것만은 사실이라하겟스며 혹은 신긔루(蜃氣樓)의작용이 아닌가하는설도 잇스나 그도밋지못하겟스며 만약주인의말과가티 남자가들어갓섯던것이아닐까?한다면이는괴상한사실이라하는데 이로써 일부의화제가되여잇다한다

## 三月一日警戒 光州서嚴重

【光州】 삼월일일은 매년마다 년중행사로 무슨일이 일어나지나안을가하야 경찰은 이날을특별경계를 하여오든터인대 금년이날은 또만주국(滿洲國)등극대전일(登極大典日)임으로이중의의미를가지고 광주경찰서 에서는례년보다 일층엄중한 경계를하엿다고한다

## 長淵에大雪 一時는交通杜絶

【長淵】 황해도장연지방에는 지난이십팔일 오전 다섯시로부터 함박눈이나리기시작하여 끈일줄을모두고 오후 다섯시경까지 열두시간동안이나 나려싸혓섯는데 각금나리는눈이 다부분 녹앗슴으로 싸힌눈은 약일척오촌가량에달하나 실로 나린눈은 어쳐여에 달하리라는바 당일은 눈으로말마암아 일체교통이 두절되엿섯다한다

## 廣津橋架橋에 巨金을寄附

【新長】 경성、광주가도(京城廣州街道)의 광나루강(廣津江)은 예변 장불이 교통두절이되여 만흔 불편이 잇던바 가교공

# 그女子의一生 (14)

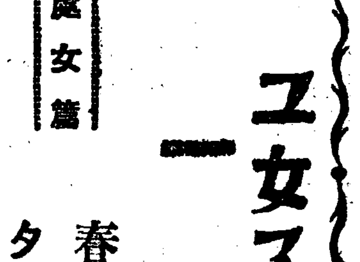

春園作 夕影畫

處女篇

『아이 사모님두』

하고 금봉은 반은 진정으로 반은 손부인을 위로하노라고

『선생님이 설마 그러실라구요。저희들을자식가티 귀해하시는것을 사모님이 잘못 생각하시는게지、어떠케 설마 그러시겟습니까』

하기는 하나 노상 의심이 업지도 아니하엿다。금봉은 자긔 아버지가 집에 두는 유모나 안잠재기나 계집애나 벤벤한것이면 건드려서 가끔 풍파를 이르키는 것을 생각하엿다。그러나 아버지의 입에 대해서도 어머니가 잘못 생각하는것이 반이나 되는것을 생각할 때에 손부인도 좀지나처 생각하는것만 가탓다。

『설마? 흥。아이구아이구아이구。이 모진목숨이 웨 죽지를아니하고』

하고 손부인은 그 해골 가튼 팔로 방ㅅ바닥을한번 두드리고는、

『설마가 무에야。나도 처음에는 그러케만 생각햇지。제가 가르치는 제자들이니깐 아마딸 모양으로귀애하는것이거니하고 나도 처음에는 그러케만 생각하엿서。열 계집 안 건드리는 사내업다고 남편이 엇터케 노상 오입 안하기야 바랄수 잇나。해두 설마 제가 마타 가르치는 제자야、인형을 쓴 사람으로야 언감생심 그런 생각을 내이랴、하고 나두 처음에는 그러케 생각햇서。건넌방에 커다란 녀학생을 다려다 노코 단 둘이서 무슨 이야기를 하는 꼴을 보면 마음에야 실치。조흘리가 잇나。안해의 마음이란 남편이 암코양이를 갓가히 해도 생이 나는것이어든。그러니깐 손선생이 녀학생을 불러다노코 이야기하는것이 실치、실키는 실혀도 녀학교 선생이니깐 할수업거니、또 제가 가르치는 제자니깐 딸과 갓거니、이러케 생각햇지오。그래서 아모게나 불상하니 집에 갓다 둘가、아모개가 갈데가 업스니 집에 갓다 둘가、하고 납보고 의논을 하면 아이 가엽서라 그러시구려、그래왓지。내가 금봉이 보고도 언제나 한번이나 선생을 의심하는 소리 하던가。업지。업섯성。설사손선생이 허물이 잇기로서니 내가 내 남편의 흉담을 누구를 보고 한단 말인가。한 마디 업섯지。아이구 아이구 아이구。나 저 약 좀 집어주어。먹으면 한참은 좀아픈것이 낫지마는 얼마 지나면 도로 그럽。그저 죽어야 낫지』

하고 금봉이가『이거요?』하다가 집어주는 조고마한 류리병에 든 동굴 납작한 알약을 두개를 내어서 먹는다。그것은 마취하는 약으로 손이 아는 의사에게 어더다가 주는것이엇다。

손부인은 약을 먹고 입을 다시고 나서、

『그러치만 나종에 알고보니깐 손선생은 거짓말장이야。녀학생들을 집에 끌어오는 것은 다 흑심을 가지고 끌어오는것이야。내가 웨 이 말을하는고 하니 요새에는손선생이 금봉이를 노리는 모양이니 조심하란 말이야。금봉이 불상하단 말을 요새에 노하고、내가 금봉이는 참 잇버 얌전하고잇브고、뉘집 며누리가 되겟는지 참 잇브기도 하지— 이런 소리를 하면 손선생은 잇브기야 무엇이 잇버、하고 금봉이가 잇브지안타고、얌전하지도 안타고、그저 불상만 하다고 그러는구면。이게 병이거든。잇븐 사람을 잇브지 안타고 하는것이 병이야요。사내들이란 그러케 음충마저。정순이두、저 거 원 재주도 잇고 얌전은 하지마는얼굴이 못생겨서、엇저고 엇저고 하터니 긔어히탈을 내고야 말아요。금봉이도 조심해 응。나는우리 집에놀러오는 학생들중에 금봉이가 제일 정이 들어。나도 저런 딸이잇섯스면、금봉이를 나흔 금봉이 어머니는 얼마나 잇브고 얌전하셧슬고、하고 노 그러케 생각한다우。에어 손선생 갓가히 하지말아요。거트로는 그러케 점잔흔처 하고 어리숙 해 보여도 녀자라면 아주 정신이 업서요。』

하고 부인은 머리마테 물을 찻는다。금봉은 아직 물이남은 대접을 들고 나가서、

『더운 물 업수?』

하고 어멈더러 물어보고는업다는 대답을 듯고손소 수통에서 물을 떠가지고 와서、

『더운 물이 업습니다。랭수를 잡수서서 엇더캐해』

하고 머리마테 노핫다。

『언제는 더운물먹어보앗나』

하고 부인은 고개를 번적들고 속에 붓는 물을 끄랴는 드시 벌덕벌덕 반대접이나들 이켠다。


空前絶後!全世界映畫의最高金字塔!

三月三日브터絕對特別大興行!

프린스벨지全發聲特別大映畫!

一代의獸界與奮人다!산의追從을不許한

巨匠 로바ー드에프힐라氏畢生의大作

無敵다루샨 全十卷

世界的水泳選手바스타크랍부氏決死의猛演 妖化자크린우에루스氏의 飛禽猛獸라도따르지못할迅速的躍動과木館을紹介하기에適切한文句가업다는것을斷言한다

리스쿠프로超特作全發聲映畫 하롤드노이스氏監督

뽀라 全九卷

世界五大探險家決死的勞作 全世界珍獸猛獸를總網羅한寶玉的未曾有의動物映畫!

進呈 大人券사시는분에게金剛山松乃鮨一個月分五十錢包를進呈합니다

前朝鮮總督府齋藤實閣下御愛用의松乃鮨

入場料 階上四十錢 階下三十錢 어린이二十錢

貫鐵洞 電光三九五 優美館

三月三日낫부터 料金 階上大人六十錢 小人四十錢 階下大人四十錢 小人三十錢

유니버살社最大傑作巨篇、春告篇突然封切!

大유니버살社超傑作豪華版 巨匠 그르드·로이만氏監督

『뻭·케지』 全十卷

世界一의猛優크라이드·비띄氏助演 大熱演名花아니다·뻬이지孃

待望의名篇!뜨리그가아나고人獸大猛鬪!大決戰映畫! 絕對興味價值를가진世界的豪華篇!

映寫中間朝劇스레지·쇼 탑프·만스·天才少年 千歲幾君特別出演 넌센스獨唱出演者?·?·?!!

大유니버살社超特作新感覺派大레뷰映畫 鬼才갈·푸로만드氏監督

月宮殿 全十卷

로ー자부라이안氏·메리·부라이안孃·리오·가리·로孃 主演

華麗한幻想의舞臺裏面의『가리』와黃金과愛慾이點綴하는『부로드·웨이』街에劇場化粧室入口!如實히表現하고잇는月宮殿에內幕이야기、新春을裝飾하는春告豪華名篇!

仁寺洞 電光三六二 朝鮮劇場

◇三月一日부터特別大公開 파라마운트社映畫全發聲日本版

喜劇 엉터리장사 全九卷

監督—노만마크간드氏 主演—맑스四兄弟

아메리카에서나흔最大넌센스藝術家의爆笑大活劇

파라마운트社超努級發聲日本版

大名畫 애기야자장자장 全十卷

主演—모리스슈바리에氏

낫에는어린이를밤에는男便을…아름다운金髮美人의乳母의痛快한자장자장의이악이참으로다로크氏監督의大作을見失치마시라

實寫와漫畫가잇습니다

次週三月四日六日二日間(四日은晝夜二回) 本版二大名畫

◇파라마운트社超特作全發聲日本版 戰爭아잘잇거라 게리쿠ー퍼氏 主演 全十卷

허리웃드大騷動 全九卷

三月五日東亞日報讀者慰安會 尹白南氏野談大會

麻浦桃花洞 電龍一一一 桃花劇場

三月一日낫부터 每日二回(낫一時半 밤七時)開映 大衆料金 三大特選映畫上映 階上三十錢 階下二十錢

新婚御家騷動 全七卷 喜劇 구라ー크氏主演

松竹키네마 現代劇 可愛いけりやこそ 全七卷

山門靑春의卷 全六卷 喜活劇 다볼유ー사호르쓰氏主演 씩씩하고우습기가저나옵 痛快的喜活劇이올시다

鍾路四丁目 電光一三五 第一劇場

# 內外地米에對해 差別待遇안켓다

## ▲……永井拓相辯答

朝鮮米統制問題는農林省의 日本內地中心의差別的案이結局은拓務省側의讓步로 衆議院에提出될形勢가갓고 또는衆議院도通過될것갓다하야 朝鮮側에대단히不利케되엿바 渡東委員들도貴族院方面에 主力을傾注하야 反對運動을하는中인데지난二月十六日貴族院에서 中央朝鮮協會長阪谷男으로부터 首相과拓相에게對하야朝鮮米問題에關하야 質問한것과拓相의答辯한것을 速記錄中에서 拔萃하야紹介하면朝鮮米에對하야 拓相으로서는絕對로差別的待遇를하지 안을것을首相의精神까지 겸처서 明白히答辯하얏는바即如左하다

○男爵阪谷芳郎君 本員의質問코저하는일은重大한일이니總理大臣과拓務大臣으로부터對答키를바라는바이나總理大臣이病으로出席치안엇스니拓相으로부터 明瞭히對答키를바란다。本員은朝鮮各地로부터 [illegible] 朝鮮米에對한法律上取扱上 差別待遇를하지말어달나는것으로 人心이더만히動搖되어잇다。이는去十二日衆議院豫算委員總會에서總理大臣이 農村政策에關하야 言明한것에對하야 朝鮮가생긴것인것갓다。米穀統制法의不徹底한것을 政府當局이 그非를깨닷지못하고 朝鮮米 臺灣米를抑壓코저함은政策上 矛盾의奇觀이다。一方으로增產을獎勵하고 一方으로抑壓함은 올은일인가? 米穀法失敗를 彌縫키爲하야 [illegible] 쓰고저함은 統治上 惡結果를招來할것으로 米穀法의失敗는 失敗로서다른方法이잇슬줄안다 拓相은모름직이 朝鮮의民心을快히答辯하야 安定케하라。

○國務大臣永井柳太郎君 只今阪谷男으로부터 內外地를差別하야 米穀政策을樹立함에對하야 內外地를差別한다는意味의 方針은안된다는 [illegible] 이잇섯는데 나도全然同感이다。아시는바와가티 移出入關稅와如한은 撤廢를目的으로하야 各種改革을行하고 其他施設도 兩地를單一經濟圈中에包含키는理想으로하고잇슴으로 一方을偏하야 [illegible]

○男爵阪谷芳郎君 只今總理大臣도 全然同意이라 고거듭말햇는데틀님이업는가
○國務大臣永井柳太郎君 總理大臣도 내가지금말한것과가튼精神으로 特別會計法의成立을圖하고잇는터로 內外地를差別하고 [illegible] 理想은全然誤解인것을거듭言明해둔다

가을 [illegible] 도 안된다。先日 總理大臣 이衆議院豫算總會에서 聲明한 外地米의 調節에關하야 [illegible] 로한 特別會計設置는決코 差別에서온것이아니엇다 나는全責任을지고言明한다 [illegible]

# 朝鮮米生產費 廿圓九十八錢

## ▲……玄米로換算하여가지고

## 議會에서總監答辯

【聯合東京電話】 農村對策에關한農林追加豫算案議의衆議院豫算總會는 二日午前十時四十五分開會하고

▲河野一郎氏(政友)=正租貯藏의目的은 那邊에在한가

▲後藤農相=먼저供給過剩을緩和키爲하야 正租貯藏을獎勵한다

▲河野氏=正租貯藏의 率을日本內地를 四分五厘로하고朝鮮을五分三厘로한 理由如何

▲堤 次官=日本內地는 金融事情이相異한때문이다

▲河野氏=米穀統制法과 正租貯藏과의 關係如何

▲後藤農相=統制法을 主로하고正租貯藏을 從으로한다

▲河野氏=肥料供給에對하야考慮치안흐면 안되리라고思하는데調査의必要는업슬까

▲後藤農相=考慮하고잇슴으로調査시킬必要는업다 그러나社會的 經濟的으로 考慮하야 貯藏設備는恒常必要하다

▲河野氏=正租貯藏은 統制法의補强工作으로서 責任의一半을農民에서 分擔케함에不過한惡策이라고 思한다

▲河野氏=朝鮮에서의正租生產費는幾何나

▲今井田政務總監=正租一石當庭前生產費는九圓九十四錢玄米換算二十圓九十八錢이오集散地의것은二十一圓十錢이다

▲河野氏=外地米對策에對하야서는 閣僚間에完全히意見이一致되엇는가

▲後藤農相=根本方針은 一致되엇스나 具體的方法에는關係省間에 折衝協議中이다

▲河野氏=根本對策에는 農相이 單純한外地過剩米를買上하야 移入制限의目的을達할수잇다고생각하는가

▲後藤農相=目下硏究中에 屬함으로 具體的으로말할수업다

▲河野氏=關係省間에 一致되엇으면 案이 아즉提出되지안음은웬일이나 農相은 今回의日本內地米對策에 就하야서는 斷乎코讓步치안을態度를 明白히하라

▲後藤農相=多年의懸案임으로最後의努力을할생각이다

그다음에 砂田重政君으로부터二、三參考材料提出을求하고正午休憩하얏다

# 너무高額이라고 農林省에서異議

## 意外로紛糾될情勢

【聯合東京電話】 朝鮮米生產費는 內外地米穀政策에重大한影響을 波及하는것이라注目되든바 二日의衆議院豫算總會에서 今井田政務總監이 發表한것에依하면 日本內地米生產費와 거의大差가업는 高額인것이 明瞭되야큰衝動을 일으켯다 即右에依한즉 中庸의自作兼小作小農 百八戶의 調査結果는 正租一石庭前生產費 九圓九十四錢玄米로는 二十圓九十八錢、集產地에는 二十一圓十錢이되고日本八年度米의 生產費二十二圓十五錢에 比하야 겨우二圓十七錢만 싸데不過하다昭和六年產米의 總督府調查生產費는 十圓三十七錢인데겨우二年後인 八年度米가이와가티 高額을 示하는根據는 全然疑問으로 이와가티發表된生產費에對하야 農林省에서는 어떠한調査方法으로 取하엿는지 明瞭지안코 아마지이번의日本內地米를 目的으로한 一時的乃至無意識的誤謬에基한것으로 보아매우意外이라고한다 或은反駁케될는지몰으나 朝鮮米生產費는農林、拓務、朝鮮總督府間에意外의紛糾가생길情勢암에잇다

# 外地米統制案

## 三土鐵相의斡旋으로 解決可望잇다고

【電通東京一日發至急報】 問題의外地米統制案은 一日午後三土鐵相의 斡旋에依하야 二日解決할可望이잇게되엇다 即買上價格은 日本內地最定米價에格差를加하야 이보다運賃諸費用을 控除한것으로되고 買上數量도 意見이一致되엇다

# 朝鮮에不利

## 擁護委員打電內容

朝鮮米를 擁護키爲하야 東京에 남어잇서 運動을 繼續하고잇는 渡東委員의情報에 依하면

(一) 農林省은 自由移入數量의限度를 日本內地米本位의方法에 依하야 定하라고主張하는터이다

(二) 移出米穀商의 免許制度月別移出의法制化를 圖하라는形勢이다

(三) 農林省、拓務省間의交涉이 容易히一致點을 發見치못하고 豫算을議會에 提出할수업게될는지도 念慮가잇다

(四) 拓務省은 外地米穀需給調節法 同需給特別會計法實施要綱를 提出中이다

이라고하며 農林側이 어데까지 外地米에 對하야 斷定方針으로 나아가라고함에對하야 拓務省도 相當히强

# 畢竟에는 拓務側讓步?

## 農林省의成案대로

【電通東京電話】 農林追加豫算이審議될 一日의衆議院豫算總會의劈頭 砂出重政氏(政友)는 外地米의統制問題를가지고 後藤、永井兩相의所見을質한바 後藤農相은外地米의需給特別會計를 設置할뿐으로는 不充分하다 日本內地와의關係를考慮한案을同時에考慮하고잇다 永井拓相은 特別會計의設置로서 外地米의需給을 調節하기를 主眼으로한다 라고 兩相의答辯이 余히틀녀서 그하나는 日本內地關係에重點을 置하고 닭은하나는 外地만에 重點을 置하고저하야 外地米統制問題에 對한 政府部內의 不統一을暴露키에至하얏다 即農林省은外地米統制의重點을移出米의統制에置하야 그限度를定하고拓務省은特別會計에依한外地米의買上에中心을置하야 移出米는自治的統制에委코저하는것임으로 兩者의意見은根本的으로 相容되지못하나 內政會議에서決定한것은外地米의特別會計뿐아니라 그移出의限度를設定하고그維持의方策을講究키로되어잇고 永井拓相도이에同意를與한以上 남은問題는 方法論이다現在의農林拓務兩省의態度를보면이方法으로一致를보기는容易치안타고보엿스나議會의會期도切迫하얏고特히豫算總會에서의 [illegible]

硬한態度로 이에應하고一日 衆議院의農林追加豫算의豫算委員會에서도 政友砂出氏의質問에對한 農相、拓相의答辯은 如實이 이對立을말하는것이며 總方이 서로讓步치안흐면 再次 의五省會議或은 首相의裁斷을求케될는지도 모른다어떠든지渡東委員들은 貴族院에서이것을阻止하라는 全力을이方面에向하고잇다한다

# 急遽對策을協議

## ◇朝鮮米期成會에서

朝鮮米擁護期成會에서는 一日午後三時부터 銀行集會所에서 殘留幹部會를開하고 各自情報를가지고 對策을協議하얏는데 渡東委員으로부터의情報가 樂觀的임에反하야別項確實한곳으로부터의情報에依하면 中央의空氣는朝鮮에去益不利케되는中으로 大勢가어떠한지 眞相을알수업서 去就에迷惑임으로 結局渡東委員에對하야 照電을發한바잇섯고 그返電에依하야具體的對策을講究케되엇다

# 日英會商 決裂狀態로

## 紡績聯合會側決議하야 日本代表는歸國

【電通東京電話】 日英綿業會商은 第三國市場問題로正面衝突을하야 特히決裂의危機에瀕하려하고잇는데 政府는議會商이日印會商과는 形式을달리하야 日英兩國民間當業者의會合임으로靜觀의態度를取하고 當業者의 折衝을期待하고잇는一方紡績聯合會에서는 英國이第三國市場問題를 固持함은全然不合理한것으로 英國이어데까지自說을固執하는 바萬若 英國側이 抗日的態度로나와 關稅引上又는 日英通商條約廢棄와가튼 處置를하면日本으로서는 이에屈치안코어데까지든지對抗할方針이다 意見도 [illegible] 會商을 續開할意向을 갓고잇스나 決裂을하야 代表의大部分을 歸國시킬方針을 決定하엿는데 倫敦과의聯絡을하기爲하야代表中一、二名은倫敦에殘留시킬意向이다 그리고日本으로서는 決裂會商을決裂시킬意向은업고 一時休會하고다시會商을 續開할意向을 갓고잇는바

# 米日爲替小高

【聯合東京一日發】 今日爲替는前日보다十二仙高인三十

第十二制이다

▲東京爲替(二日)

對米 賣 三十九弗八分七 買 三十弗八分一

對英 賣 一志二片半二分五 買 一志二片半二分七

▲大阪爲替(二日)

對米 賣 三十九弗八分七 買 三十弗八分一

對英 賣 一志二片三十二分五 買 一志二片三十二分七

# 市中金價少落

金買上法案은四月一日부터實施될모양이고 政府의金買上價도그때까지는 變치안을것가틈으로 市中金價도期待에버서저緊膽力이업시 十二圓五十錢賣 十二圓三十錢買로 據之不動이더니二日에는客五錢低落으로十二圓四十五錢賣 十二圓二十五錢買로떠러젓다

지든지 其主張을貫徹하려하면日本의主張과 到底히相容치안어 이대로會議를續行하야도 日英方에게 何等利益이업고 또英國當業者의意向에도 不明한點이잇고 代表와 本國當業者와의

# 中小商業金融

## 座談會를開催

京城商議에서는三日午後二時부터 金融部會를열고 中小商業의金融에關한座談會開催에對하야協議할터인데 同座談會는年金融組合 無盡會社方面의代表者를中心으로開催할豫定이다

# 朝鮮事業公債法中改正法律案의審議

【聯合東京電話】 朝鮮事業公債法中改正法案(政府提出)은日下衆議院 臺灣事業法委員會에 付託中인데 同委員會에서는今月五日부터 同案의審議에移하기로되엇다

# 取引停止

▲京城府大門通三丁目十九番地時計商石川庄五郎

# 商況 (二日)

## 株式 一息裡 穩健

前場軟調 今朝는爲替三 [illegible]

# 前途는買一途

## 穩健한上市勢?

低金利는 日銀利下를 期待하고 依然 好調를示하는 諸事業의情勢는 諸會社의利益增加를 豫想케함으로 高價를賣키보다는 押目을買함이 妥當할터이오 最近市場에서보이는 若干의疲勞味도 거의休養이끗낫스니 回復되어갈것으로 三月의金融緩慢을 動機로 이미

變化가 업는以上人氣가 明朗케될것이오 市勢自體도이미오 랜休養이잇슨뒤이니 三、五圓의押目은 問題가안되고 無條件으로買하야 前途一段高를 豫想할수잇슬바큼 根底는頑强하얏다

# 今日財界 (二日)

| 米 | (單位錢) 今後止 | 比前日 |
|---|---|---|
| 仁川期米 | [illegible] | [illegible] |
| 大阪期米 | [illegible] | [illegible] |
| ㊂三等米 | [illegible] | [illegible] |
| 正租(仁川)改良 | [illegible] | [illegible] |
| 在來 | [illegible] | [illegible] |

| 株 | (單位十錢) | |
|---|---|---|
| 東新 | [illegible] | [illegible] |
| 大新 | [illegible] | [illegible] |
| 朝新 | [illegible] | [illegible] |

| 商品 | (先限單位十錢) 今後止 | 比前日 |
|---|---|---|
| 大阪綿絲 | [illegible] | [illegible] |
| 大阪人絹 | [illegible] | [illegible] |
| 고무짜트 | [illegible] | [illegible] |

| 金 | | |
|---|---|---|
| 日銀 | [illegible] | [illegible] |
| 朝銀 | [illegible] | [illegible] |
| 鐘路 | [illegible] | [illegible] |
| 本町 | [illegible] | [illegible] |
| 米國產金價 | [illegible] | [illegible] |

# 期米 少幅保合

## 前場保合

昨後場阪地二十四圓十七錢止와共히 二十一圓十七錢에 場을止한當市場은今朝에入하야 阪地初付二十四圓十五錢인 二丁低落을據하고二十一圓十七錢인 昨止同様으로場을始한後 阪地五六節二十錢으로 結局十九錢에止場함을伴하야 十九錢에小强히場을止하엿다

## 後場同調

後場은二十一圓十六錢에 三丁低로始場後二節十八錢 三節十六錢 四節十八錢에 依然細刻이오別欄과가티止場하다

# 發會後또保合

## 今年米의素性?

新甫五限이發會하든 當日에는中限의二十一圓割破로 제법軟弱을助長하더니 今朝에入하야는 反히强味를添한다 그러면今朝의强調가本格的으로昂騰할根本性이잇느냐할에는 또한

# 株界六感

## ×

二月十九日 東京東新百七十圓五十錢에서 三月一日百八十一圓十錢에까지十圓六十錢이棒上되엇스니 一瀉百八十圓關門突破도 [illegible]

## ×

그대로더올느지안햇다고 이것을弱하게봄은 慢性弱氣病者의論法 四、五圓의下押은絕好의買場이될것

## ×

目前에政變이란 걱정거리가橫在한때문에 기운을쓰지못하는모양이나 政變이株界大勢에變動을줄것이아님이明瞭以上

## ×

政變만云謂코 弱氣를主張함은 쓸데업는짓 三個月間底値鍊이끗나고 金融市勢의第一步를印한 東新은前途는實로洋洋

## ×

株界總帥의 本質을發揮할날도 不遠할것가튼바 果如何

# 東京國債市場

甲 五分利 一〇四、一〇
一回四分利 不中
二回四分利 九九、三〇
佛貨四分利 一八四、六五

# 實彈賣는繼續

## 持米側의狼狽로

仁川의在庫米는 七十餘萬石으로就中官有米를除한外의 二十一萬餘石은 民間所持米로서의第四次買上을 期待하고잇든바인데 第四次買上은 客月末까지에實行한다고 旣히發表하엿스나아즉 何等의具體的發表가업슴으로 만흔期待를가지고잇든持米側은 全혀失望狀態로四次買上이 實施되지안는때는定期에賣繫할計劃인모양이며 又는九萬餘石의正租를 擁抱한正米側은 旣히定期에賣繫하야市中의壓迫을加하는 터인데 萬一

# 米豆餘話

◇ 新甫發會當日의 市勢는中限의小落으로 又復一段低落을示할듯하더니今朝는 俄然强硬

◇ 此가人氣를欺瞞하는市勢인지도몰으나 大體는 當分强保合을免치못할모양

◇ 問題의鳩山文相은 畢竟辭職을하지안을수업는 窮境에當한모양、辭職後는首相의兼攝?

◇ 何如間 辭職은아니라할지라도 文相의進退에따라現內閣의運命도 左右될이라는說도多하다此는 時間問題?

◇ 朝鮮米의第四次買上은客月末까지實行한다는것이今日에까지終無消息

◇ 此가實現되지안는다면 到底히昂騰을期待키難할이라고實로買上與否가注目處

◇ 持米側의願望이虛無에歸하는 때는 적어도百餘丁의瓦落은無難할이라고 그러나肝談은못할일

第四回買上을 實行치안는때는二十餘萬石의 正米도日本의移出不振과共히 結局道具米로運用하기가 十중八九임으로 今後買上與否가市勢에 莫大한影響을與하게될모양이다果何如?

# 各地正米

## 京城下澁

淸算を備하야 寄地가賣物薄이오 頑强下澁임으로 五錢小締인 ㊂三等二十圓四十五錢 四等二十圓十五錢

## 仁川强合

期米頑强에伴하야賣人이硬化한때문에氣配五錢强合인㊂三等二十圓四十五錢四等二十圓十五錢으로五錢高

## 釜山引締

出廻三千五百叺期米好轉模樣을보고多少買氣가잇슴과大體의賣物薄으로市況이意外頑强을呈하야㊂三等二十一圓丁四等二十圓七十錢으로十錢引締인朝米의取引은二千百五十三叺

## 大邱續高

昨期米高로引締하얏스나今朝는持米側의賣惜과小口買로强堅하야採算側의採算買付도잇서市況은十錢續高인㊂三等二十圓八十錢四等二十圓四十錢唱

## 群山軟弱

出廻十六輛期米一張一弛의 大保合으로 日本內地注文도적고 地場 問屋側의傍觀으로 取引不振을繼續하얏合으로 多少의軟弱을免치못하야 ㊂三等二十圓七十五錢四等二十圓六十五錢으로 品에依하야五錢低

## 木浦保合

出廻五輛、賣行은 依然不振이나 價位觀으로一般이 突込치안어 ㊂三等二十一圓二十錢 四等二十一圓丁에保合

## 南浦引弛

定期不牙로買氣가衰함과產地로부터는買上期待背離의賣物이나와서市況은㊂三等二十一圓二十錢四等二十一圓丁으로五錢引弛

## 堂島前場頑强

【大阪電話】 外地統制法案의 今議會提出은嫌氣를催하야朝鮮側賣物이 中國側 正米側의賣繫가特히顯著하고 四圓十五錢으로二錢低에始한後東京別派 村岡地場 株式側買進으로 四圓二十錢에引締하야 十九錢에低落하고同價로止하다

# 仁川期米取低高

| | | |
|---|---|---|
| 當限 | ▲賣方 [illegible] | ▲買方 [illegible] |
| 中限 | ▲賣方 [illegible] | ▲買方 [illegible] |
| 先限 | ▲賣方 [illegible] | ▲買方 [illegible] |

# 海外經濟 (二日)

[illegible]

# 朝鮮銀行券

[illegible]

# 日本銀行券

[illegible]

# 京城手形交換

[illegible]

# 大阪金利 (一日)

[illegible]

# 對外爲替

[illegible]

# 金貨入價

[illegible]

# 米 (京城正米)

[illegible]

# 仁川正米

[illegible]

# 大阪正米標準價格 (一日)

[illegible]

# 京城雜穀

[illegible]

# 仁川大豆

[illegible]

# 商品 (二日)

## 京城棉糸布市勢

[illegible]

## 人蔘市況

[illegible]

# 日本麥粉市勢 (一日)

[illegible]

# 치카꼬期麥

[illegible]

# 石油市價

[illegible]

# 滿洲市況

[illegible]

# 大連特產時勢

[illegible]

# 綿摔粕冲價

[illegible]

# 東京短期取組

[illegible]

# 大阪短期

[illegible]

# 大阪長期

[illegible]

# 期米 (二日)

## 朝取期米

[illegible]

# 東京現株

[illegible]

# 東京短期東新

[illegible]

# 朝取短期賣買高

算定代引日步 [illegible]

# 滿國 [illegible]

## 朝取短期

[illegible]

# 各地期米

## 大阪期米

[illegible]

## 朝鮮內各地期米

釜山 [illegible] 群山 [illegible] 木浦 [illegible] 鎭南浦 [illegible] 大邱 [illegible]

## 朝取賣買高

[illegible]

# 商品 (二日)

## 大阪綿糸

[illegible]

## 大阪市中在米高

[illegible]

## 日本各地期米

[illegible]

## 東京期米

[illegible]

## 大阪期米仮組 (一日)

[illegible]

## 大阪棉花

[illegible]

## 大阪人絹

[illegible]

## 橫濱生糸

[illegible]

## 大阪砂糖

[illegible]

## 海外砂糖

[illegible]